



# PROGRAMA DE VIGILANCIA EPIDEMIOLÓGICA FITOSANITARIA

## Estado de Hidalgo

Informe de Actividades correspondiente a noviembre de 2019

**18**

### PLAGAS VIGILADAS CONFORME A LA NIMF 6

- Complejo escarabajo barrenador polífago (*Euwallacea* sp. - *Fusarium* *Euwallaceae*)
- Complejo escarabajo ambrosia del laurel rojo (*Xyleborus glabratus* - *Raffaelea lauricola*)
- Gusano de la mazorca (*Helicoverpa armigera*)
- Gusano oriental de la hoja (*Spodoptera litura*)
- Palomilla del nopal (*Cactoblastis cactorum*)
- Palomilla del tomate (*Tuta absoluta*)
- Palomilla marrón de la manzana (*Epiphyas postvittana*)
- Palomilla oriental de la fruta (*Grapholita molesta*)
- Cancro de los cítricos (*Xanthomonas citri* subsp. *citri*)
- Clorosis variegada de los cítricos (*Xylella fastidiosa* subsp. *pauca*)
- Mancha foliar de los cítricos (*Pseudocercospora angolensis*)
- Mancha negra de los cítricos (*Phyllosticta citricarpa*)
- Cogollo racimoso del banano (Banana bunchy top virus)
- Fusariosis de las musáceas (*Fusarium oxysporum* f. sp. *cubense* raza 4 Tropical)
- Marchitez bacteriana del banano (*Xanthomonas vasicola* pv. *musacearum*)
- Moko del plátano (*Ralstonia solanacearum* pv. *musacearum*)
- Quemadura de la hoja (*Xylella fastidiosa*)
- Roya negra del tallo del trigo (*Puccinia graminis* f. sp. *tritici*) raza Ug99

**51**

MUNICIPIOS



**311**

LOCALIDADES

**9,366**

REGISTROS EN  
TIEMPO REAL

### PRINCIPALES CULTIVOS PROTEGIDOS

AGUACATE

CÍTRICOS

CEBADA

MAÍZ

PLÁTANO

TRITICALE



### COBERTURA CON ESTRATEGIA DE VIGILANCIA

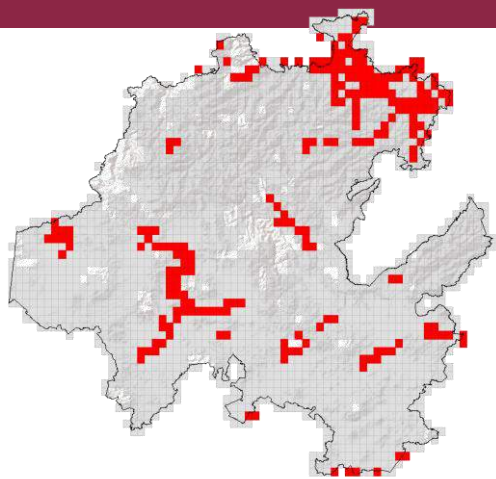

168 TRAMPAS

190 PUNTOS DE VIGILANCIA

40 PARCELAS CENTINELA

### ACTIVIDADES



ACTIVIDAD	PROGRAMADO AL MES	REALIZADO AL MES	% DE AVANCE
REVISIONES EN RUTAS DE TRAMPEO	1,991	1,774	89.10
REVISIONES EN RUTAS DE VIGILANCIA	1,330	1,292	97.14
REVISIONES EN PARCELAS CENTINELA	280	250	89.29
HECTÁREAS EXPLORADAS	1,886.20	1,890.61	100.00



**556,110 HA**

SUPERFICIE CULTIVADA



**\$8,280,222,608**

VALOR DE LA PRODUCCIÓN

### RESULTADO DE LA VIGILANCIA AL MES

**1**

#### MUESTRAS INGRESADAS

a Diagnóstico Fitosanitario en el Centro Nacional de Referencia Fitosanitaria

NO SE HAN  
ENCONTRADO  
SÍNTOMAS O SIGNOS  
A LA PRESENCIA DE PLAGAS  
BAJO VIGILANCIA